

Programa de Corredores Biológicos *Enlazando el Paisajes y la Gente*

Lecciones aprendidas en el proceso de implementación de planes de gestión



German Aguilar Vega
SINAC-ACAT 26-08-18

SISTEMA NACIONAL DE AREAS DE CONSERVACION

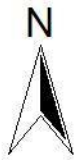

SIMBOLOGIA

- ARENAL- HUETAR NORTE
- ARENAL- TEMPISQUE
- CORDILLERA VOLCANICA CENTRAL
- GUANACASTE
- ISLA DEL COCO
- LA AMISTAD- PACIFICO
- LA AMISTAD CARIBE
- OSA
- PACIFICO CENTRAL
- TEMPISQUE
- TORTUGUERO

Fuente:
SINAC Areas de Conservacion

Sistema de Coordenadas
Lambert Norte

Elaboró:
Felipe Morera Vargas
SISINFO - ACAT
Mayo 2004

Ministerio de Ambiente y Energía
Sistema Nacional de Areas de Conservación
Area de Conservación Arenal Tempisque



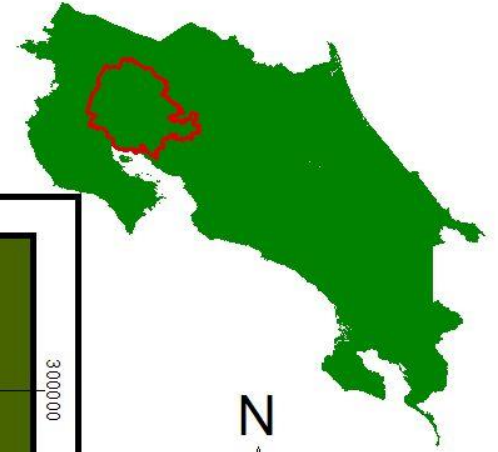

AREA DE CONSERVACION ARENAL TEMPISQUE

UBICACION



SIMBOLOGIA

-  Limite ACAT
-  Cuerpos de Agua

Fuente:
Mapa de Costa Rica
Sistema de Coordenadas
Lambert Norte

Elaborado por:
Felipe Morera Vargas
SIG ACAT

Agosto 2006

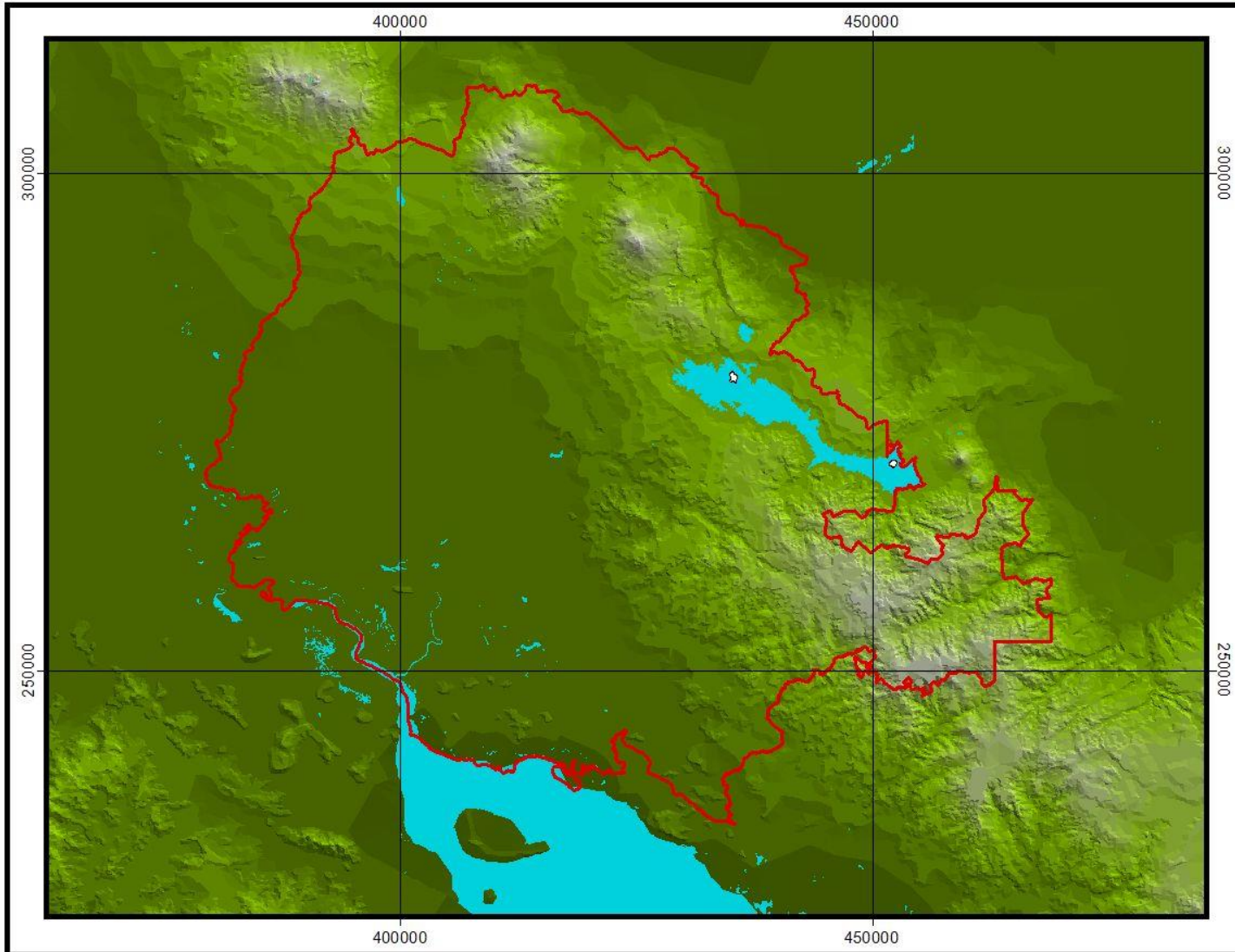

AREA DE CONSERVACION ARENAL TEMPISQUE

AREAS SILVESTRES PROTEGIDAS

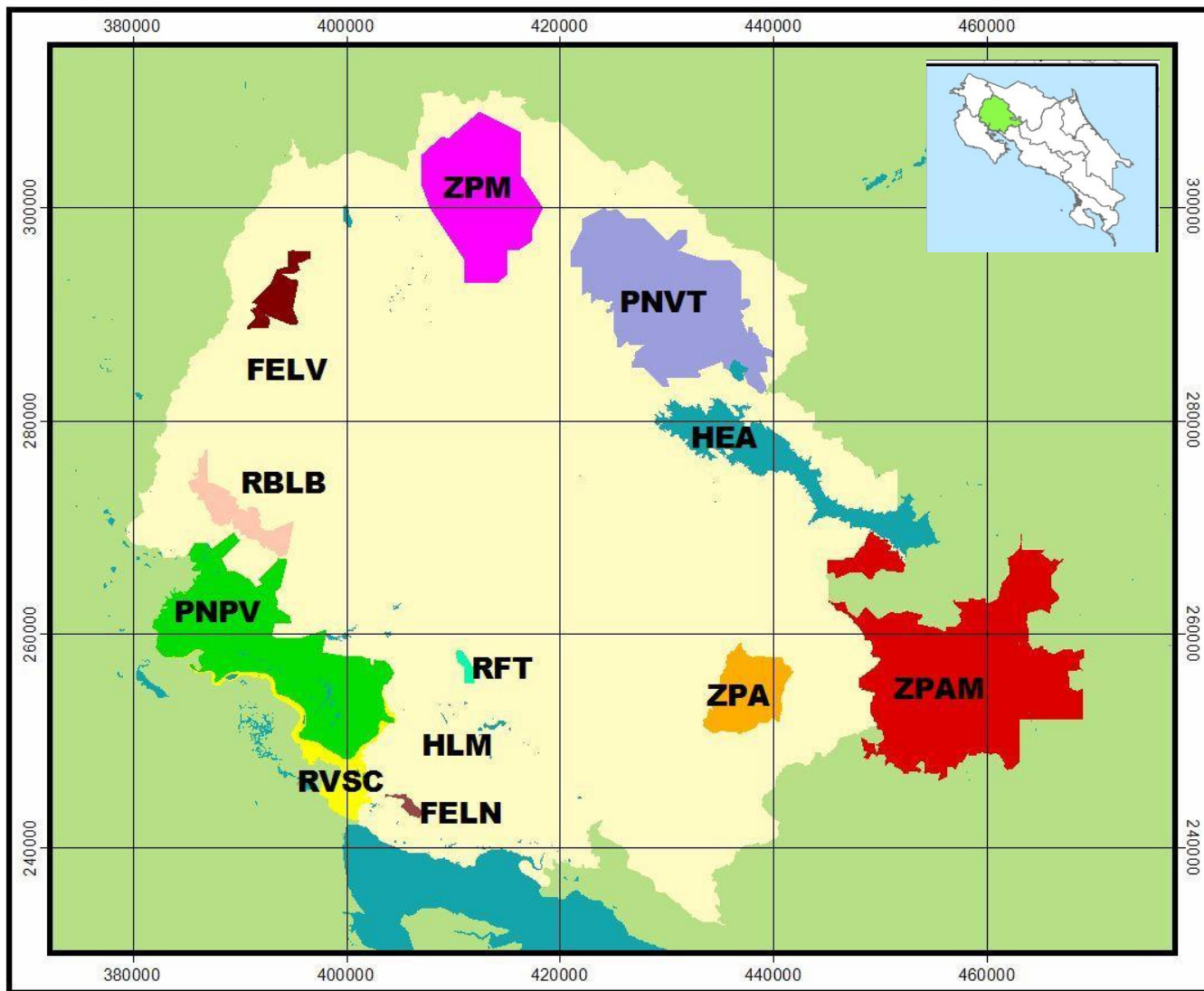

SIMBOLOGIA

- CUERPOS DE AGUA
- LIMITE ACAT
- PARQUE NACIONAL PALO VERDE
- PARQUE NACIONAL VOLCAN TENORIO
- RESERVA BIOLÓGICA LOMAS BARBUDAL
- REFUGIO VIDA SILVESTRE CIPANCI
- ZONA PROTECTORA ARENAL-MONTERVERDE
- ZONA PROTECTORA ABANGARES
- ZONA PROTECTORA MIRAVALLS
- RESERVA FORESTAL TABOGA
- HUMEDAL LAGUNA MADRIGAL
- FINCA DEL ESTADO LOS NARANJOS
- FINCA DEL ESTADO LA VIRGEN

Fuente:
Áreas Silvestres Protegidas
Atlas Costa Rica 2000

Sistema de Coordenadas
Lambert Norte
Elaboró: Felipe Morera Vargas
SISINFO - ACAT
Ministerio de Ambiente y Energía
Sistema Nacional de Áreas de Conservación
Área de Conservación Arenal Tempisque
Marzo, 2004.



30 0 30 60 Kilometers

1:600000

Enlazando el paisaje



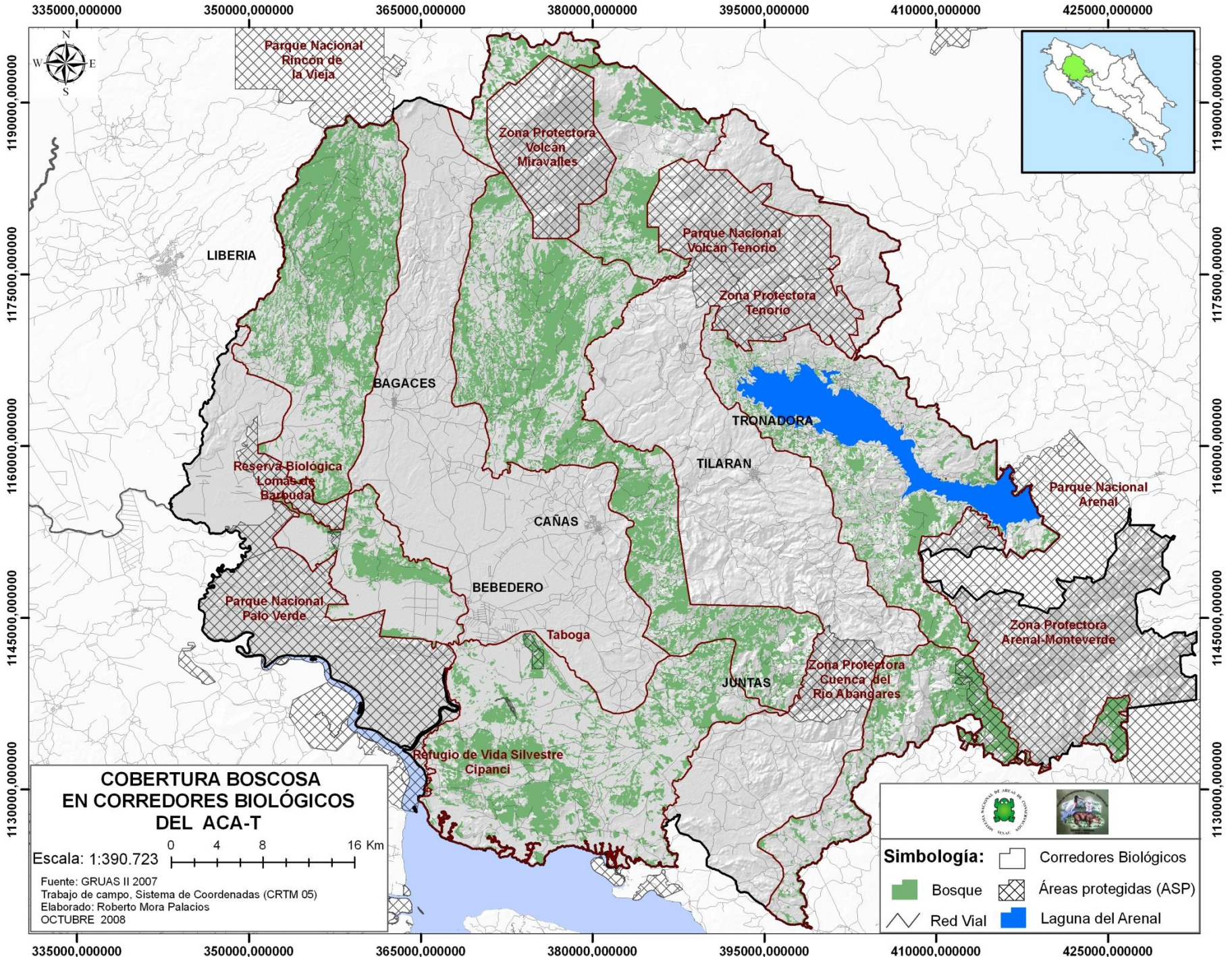

COBERTURA BOSCOVA EN CORREDORES BIOLÓGICOS DEL ACA-T

Escala: 1:390.723

0 4 8 16 Km

Fuente: GRUAS II 2007
 Trabajo de campo, Sistema de Coordenadas (CRTM 05)
 Elaborado: Roberto Mora Palacios
 OCTUBRE 2008

Simbología:

- Bosque
- Áreas protegidas (ASP)
- Corredores Biológicos
- Laguna del Arenal
- Red Vial

Existen mas de 14 zonas de vida



*Los Corredores Biológicos empiezan o terminan
en un hábitat único*



Enlazando Volcanes



**Terminan o inicia
en un hábitat
único**



Más de 2000 especies de plantas



**Entre ellas mas 100 especies
endémicas**



**Contienen mas de 50% de la
avifauna de Costa Rica**



29 especies endémicas de aves



Más de 85 especies de mamíferos



Conexiones para movimientos diarios de animales





Y para aquellos que necesitan largas extensiones de área



**Ofrecen condiciones especiales
para especies especiales**



Personas integrando esfuerzos para la implementación de los PG.



Comité Local de CB

ESTRUCTURA PARA LA COORDINACIÓN

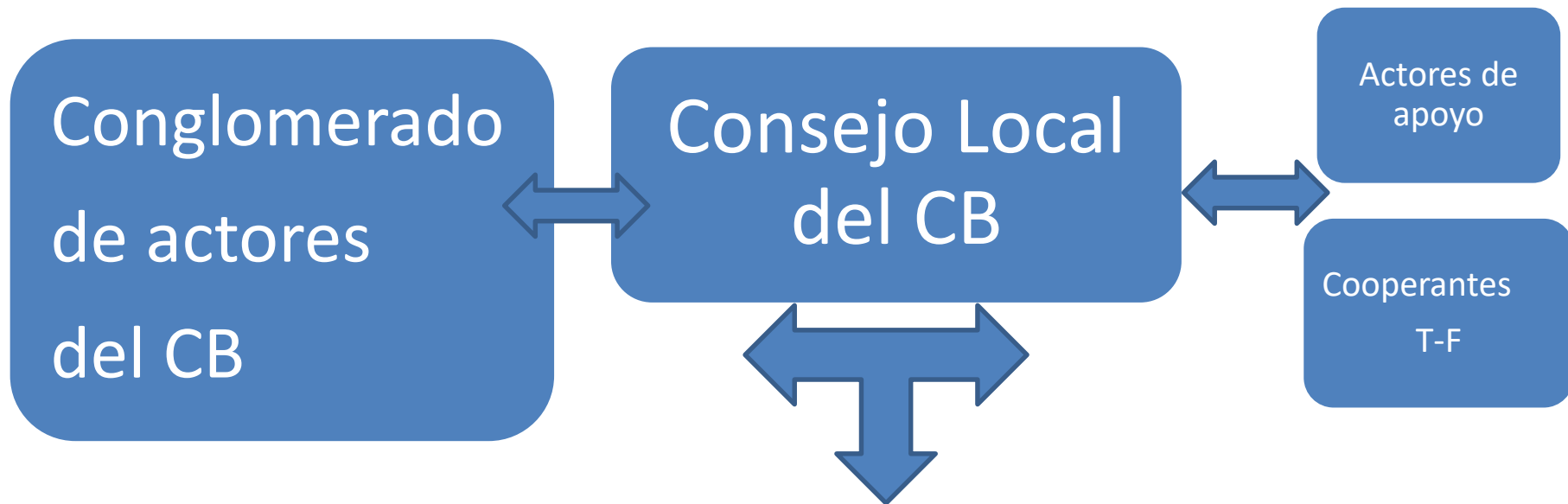

Gestión

Gestión Cultural
Educación Ambiental

Agenda agroambiental
Producción sostenible

Turismo Responsable

Gestión del Recurso H

GIRS

Investigación
Mitigación de impactos

Conectividad
Restauración ecológica



Fortaleciendo la capacidad de gestión





Corredor Biológico El Paso del Mono Aullador



Naturalmente Unidas!

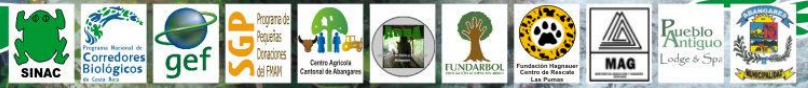

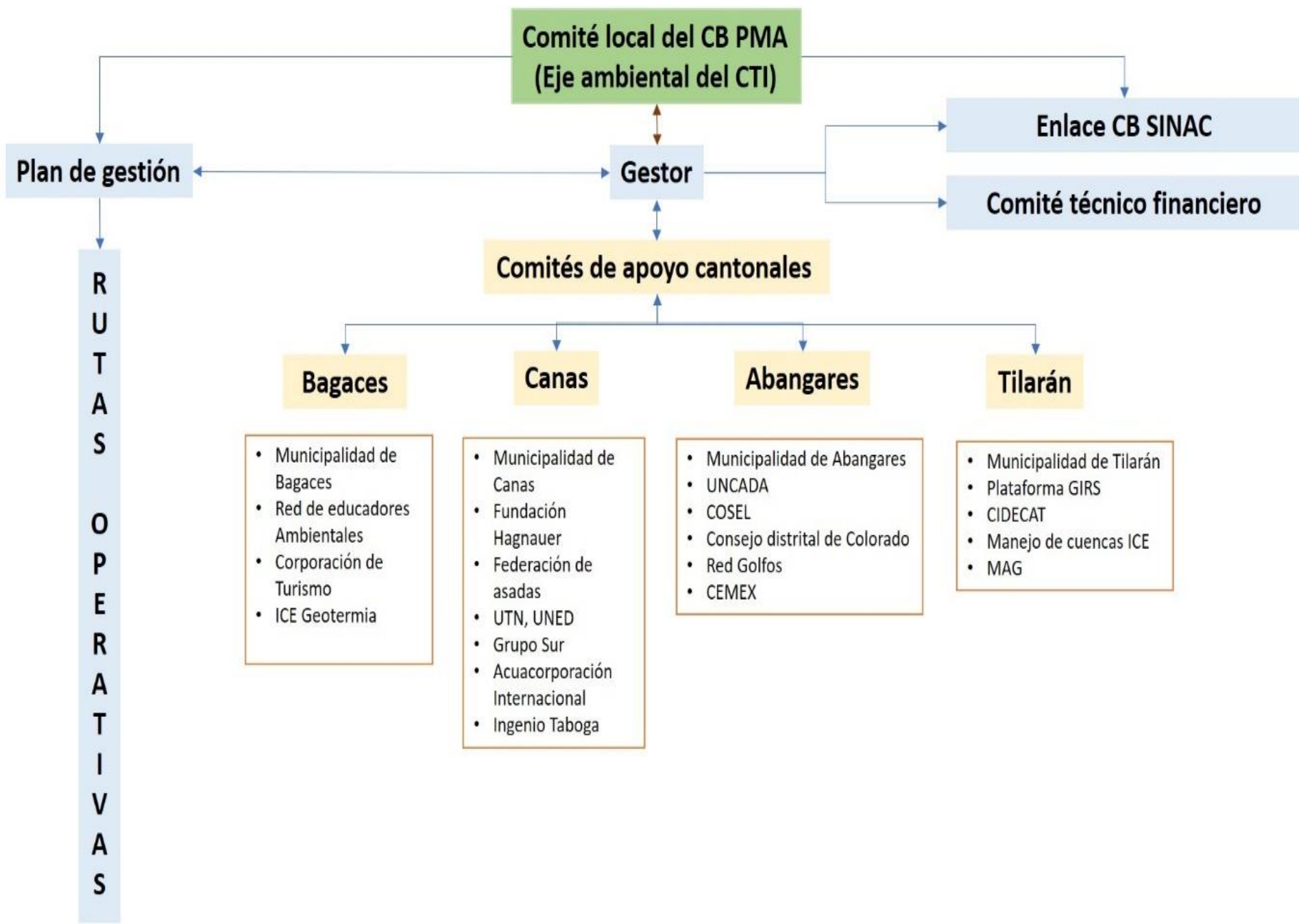

Corredor Biológico Lago Arenal - Tenorio



¡Naturalmente Unidas!

www.corredoresbiologicos.go.cr





Corredor
BIOLÓGICO

Lago arenal-Tenorio

BIENVENIDOS
RIO PIEDRAS



Organigrama Corredor Biológico Pájaro Campana (CBPC)

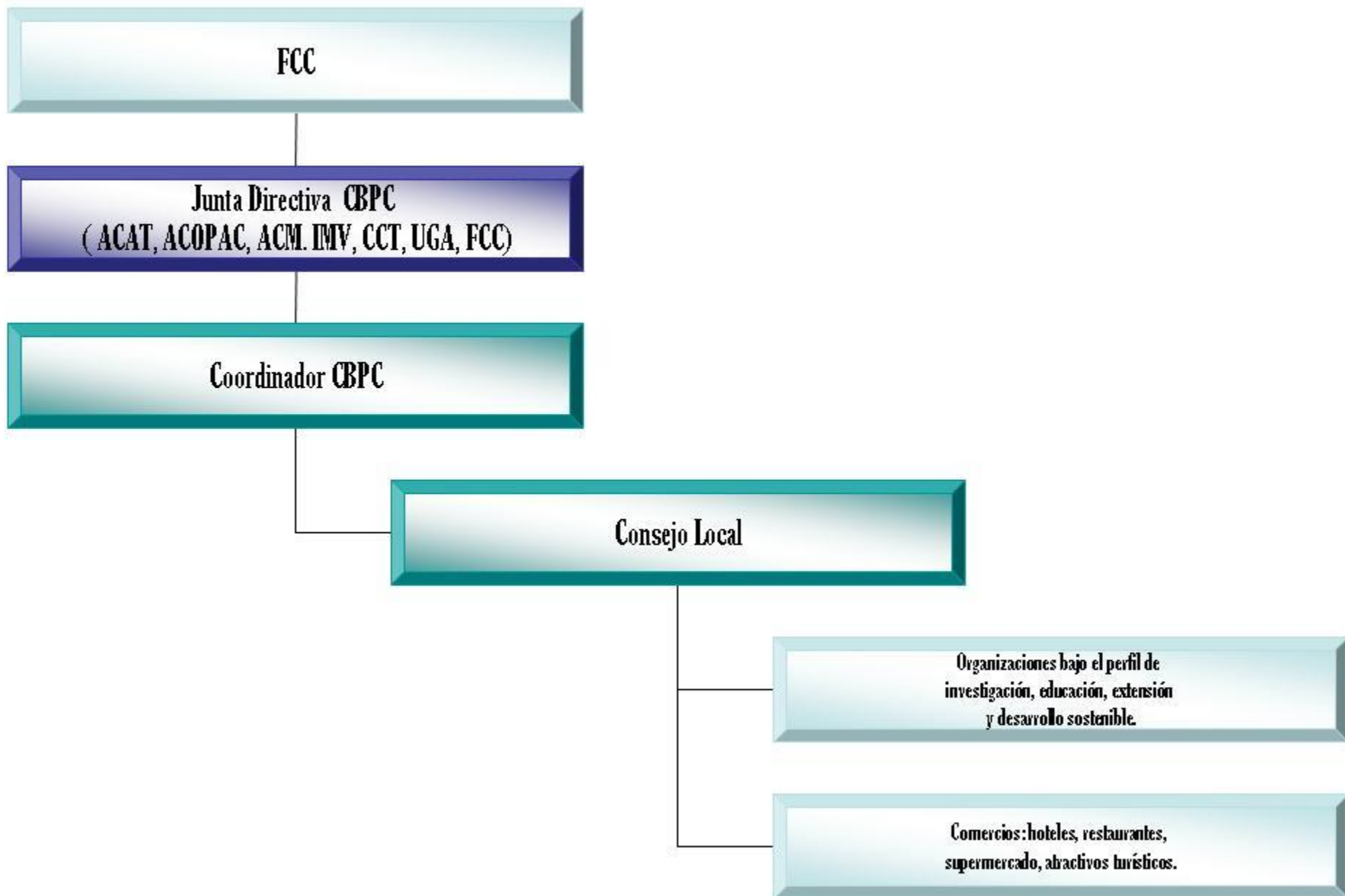

Corredor Biológico Tenorio - Miravalles

EL AGUA NUESTRO MAYOR TESORO

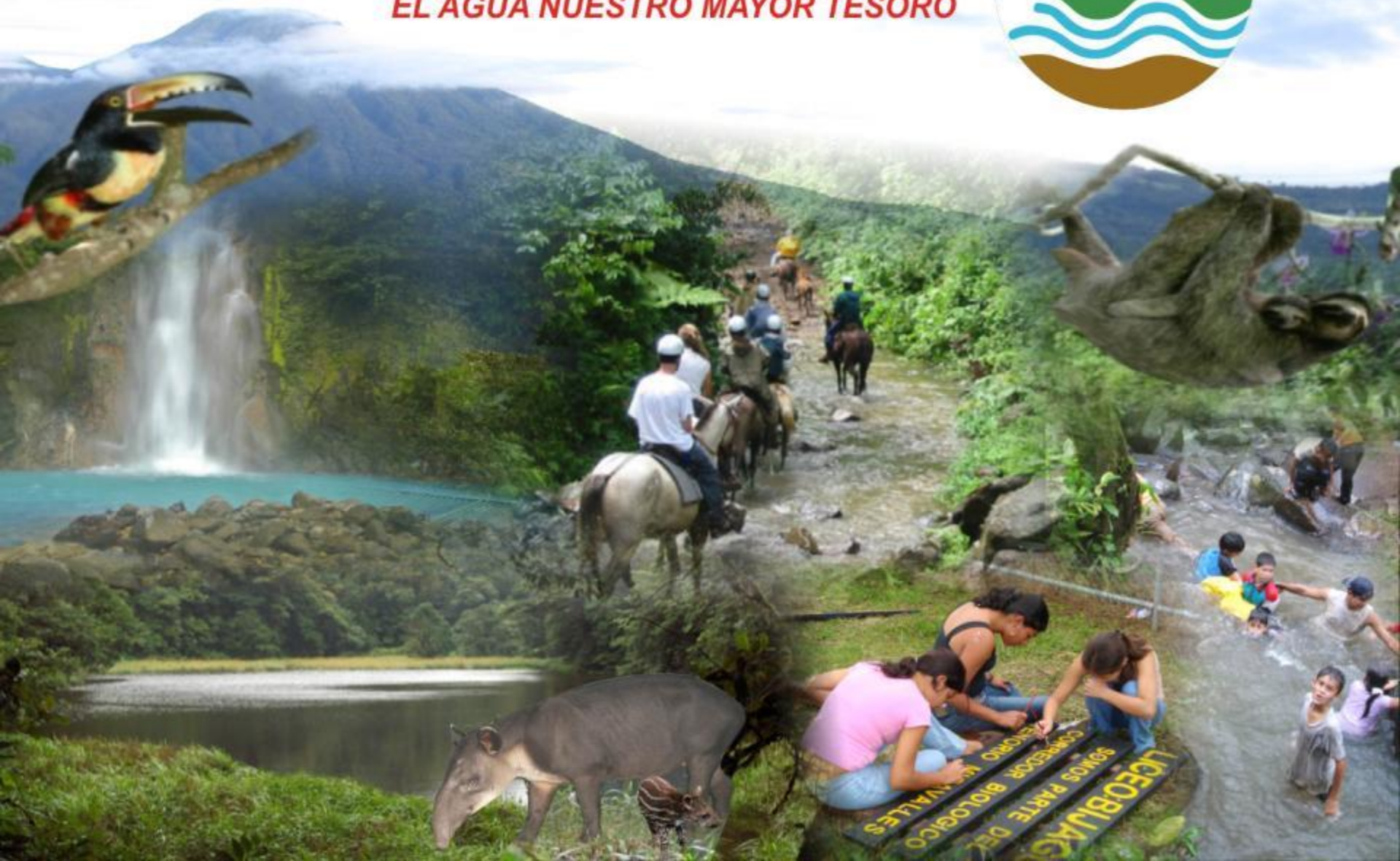

LIMPIEZA DE LOS RIOS

Comisión gestión recurso hidricos



Campañas de promoción de la conectividad



**FOMENTAR EL DESARROLLO
AMIGABLE CON EL AMBIENTE**



Producción sostenible





ASOPAABI

Asociación de Productores
Agrícolas Ambientalistas de Bijagua

Productiva — Social — Ambiental



✉ asopaabi@gmail.com ☎ 8688 44 80 / 83826236



Cooperación técnica y financiera local El CB como catalizador de insumos

EC AGUA Y SOL
GRUPO FINCA



Integral



ASOMI



Redcamif



MiCrédito



IX CONFERENCIA CENTROAMERICANA Y DEL CARIBE DE MICROFINANZAS

"INCLUSIÓN FINANCIERA EN MERCADOS COMPETITIVOS Y ENTORNOS DESAFIANTES"

22, 23 Y 24 DE AGOSTO 2018
HOTEL CROWNE PLAZA | EL SALVADOR, CENTROAMERICA



InfoR

optima



Hábitat para la Humanidad El Salvador

CrediMana

FUSAI



+503 7069-5190 | +503 220

info@conferenciaredca

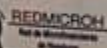

ASOMIF



camif
camif.com



TURISMO RESPONSABLE



CATTEMI

Cámara de Turismo Tenorio Miravalles



Bijagua

GESTIÓN PARA MANEJO RECURSO HIDRICO



INTEGRACIÓN COMUNAL





Educación Ambiental:

De la Conceptualización A la Acción.

Red Regional de Educación Ambiental





Acciones de Mitigación Impacto



Promover y facilitar la coordinación interinstitucional y sectorial para el desarrollo de iniciativas en CBs

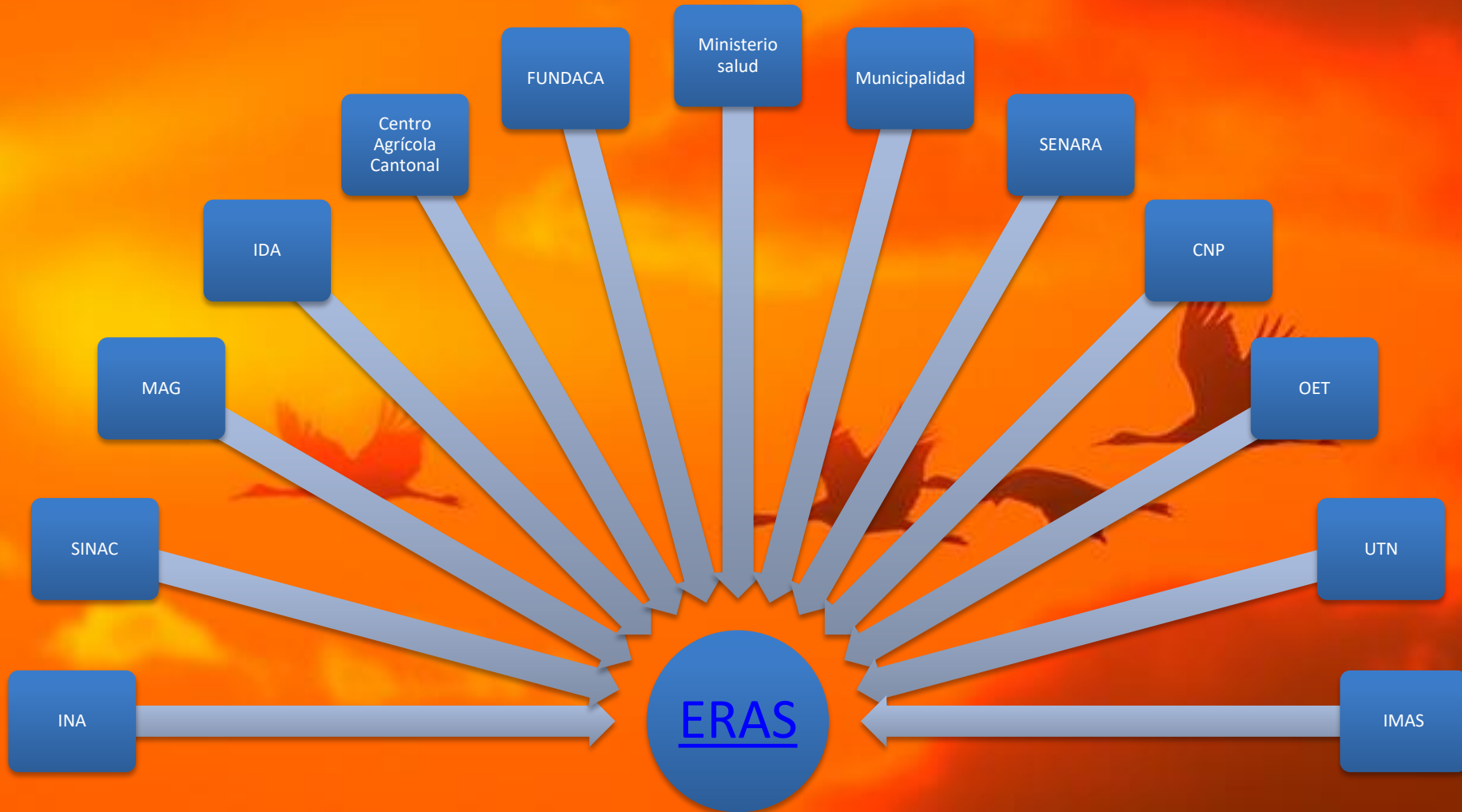

Muchas gracias



German Aguilar Vega
26956969.

german.aguilar@sinac.go.cr
www.sinac.go.cr

